Kronjuwelen der Musik

KONZERTREIHE 2024 IM SCHLOSS OBERSCHWAPPACH

Liebhaber klassischer Musik können sich wieder auf drei Open-Air-Konzerte im Innenhof von Schloss Oberschwappach freuen.

Das hochgeschätzte Bamberger Streichquartett mit Miloš Petrović, Andreas Lucke, Branko Kabadaić und Karlheinz Busch, dazu herausragende Solisten aus den Reihen der Bamberger Symphoniker, gestalten diese beliebte Reihe. Cellist Karlheinz Busch wird wie immer die Programme erläutern und so zur Vertiefung der Musik beisteuern.

Am 13. Oktober 2024 sowie 5. Januar 2025 finden zwei weitere Konzerte im Spiegelsaal von Schloss Oberschwappach statt.
Informationen zu allen Schloss-Konzerten mit dem Bamberger Streichquartett entnehmen Sie dem separat erhältlichen Flyer.

Moderation Karlheinz Busch

SCHLOSS
KONZERTE
OBERSCHWAPPACH

Ob Kino, Live-Musik oder Kabarettveranstaltung, der OBERSCHWAPPACHER KULTURSOMMER ist eine feste Terminreihe im Schlosspark Oberschwappach, die sich in den letzten zwei Jahren etabliert hat. Haben Sie Lust auf schöne Sommerabende mit Live Musik, bekannten Künstlern, kühlen Getränken und guten Speisen? Dann schauen Sie doch vom 09. Mai bis 17. August 2024 unbedingt vorbei…

Kulinarisch werden Sie bestens von „Ivis Veggie & Coffee Dreams“ versorgt. Ivi und ihr Team bieten hochwertiges, gesundes und vor allem leckeres Essen an. Produkte aus eigener Herstellung und liebevoll selbst gekocht. Was will man mehr! Zukünftig freuen wir uns, Ivi öfter im Schloss begrüßen zu dürfen. Geplant sind regelmäßig kulinarische Events, wie z.B. Sonntagsbrunch oder Motto-Dinner.

Unser Ziel ist es, das wunderbare, barocke Schloss weiter mit Leben, mit Kultur zu füllen. Zusätzliche Räumlichkeiten werden ab Herbst dieses Jahres zur Verfügung stehen.
Insbesondere die Schlosshalle/Tenne bietet sich für Veranstaltungen jeglicher Art an. Auch Hochzeiten, Firmen- und Jubiläumsfeiern werden wieder möglich sein. Genauere Infos folgen.

Karten sind erhältlich unter OK Ticket:
www.okticket.de | QR-Code

Vorverkaufsstellen siehe:
www.okticket.de/vvks.php

Die Veranstaltungen finden bei jedem Wetter statt.

okticket.de®
klicken – drucken – ausgehen

Ivi's
Veggie & Coffee Dreams
Since 2022

MAD Veranstaltungstechnik
Licht · Ton · Bühne · Video
www.mad-veranstaltungstechnik.de

Veranstaltungsort:
Schloss Oberschwappach
Schlossstraße 6
97478 Oberschwappach

Veranstalter:
Gemeinde Knetzgau
Am Rathaus 2
97478 Knetzgau

SCHLOSS OBERSCHWAPPACH
GEMEINDE KNETZGAU

KNETZGAU
natürlich am Main

Layout: backpoint-design.de | Stand März 2024 | Programmänderungen vorbehalten.

open air

KULTUR SOMMER
Oberschwappach

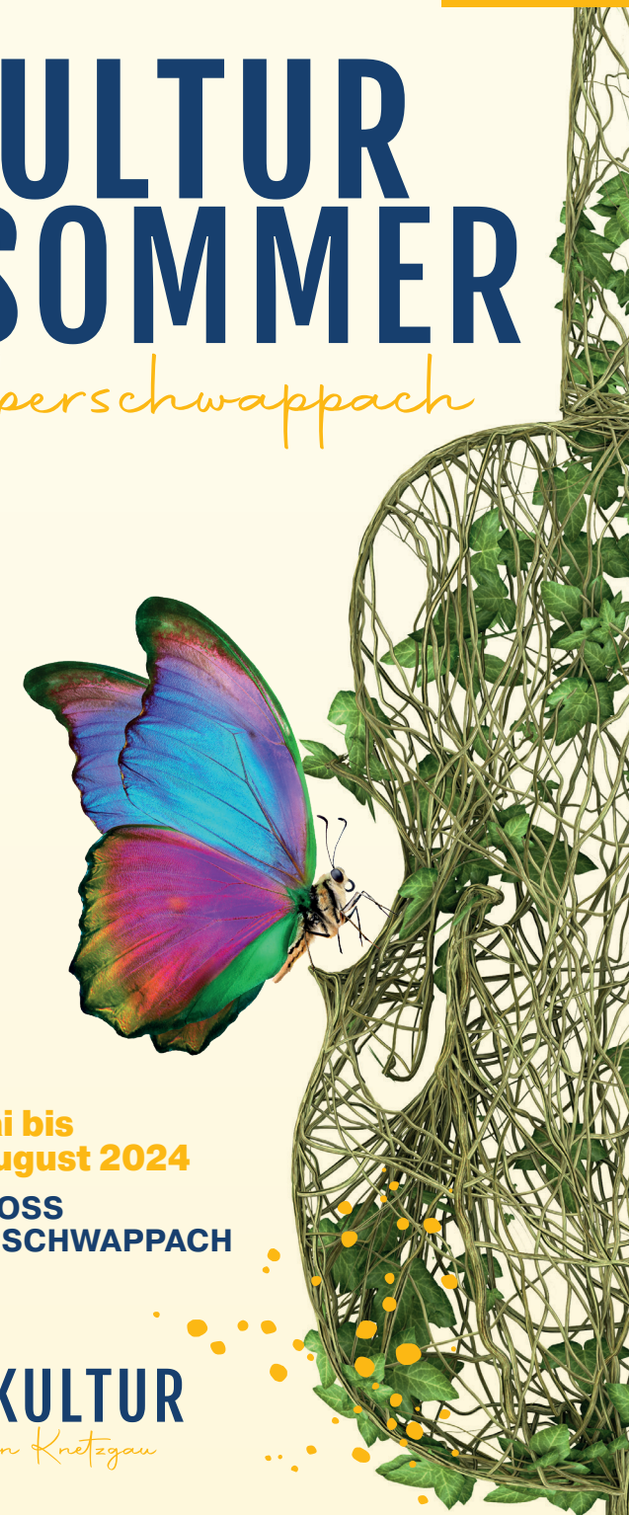

9. Mai bis 17. August 2024

SCHLOSS OBERSCHWAPPACH

KULTUR
in Knetzgau

Bescheuerte WEINDUNSTBÜHNE

Oti der Schmelzer präsentiert

Veranstaltungsbeginn jeweils um 19:30 Uhr
Einlass 18:30 Uhr

Freitag, 9. August 2024

OTI DER SCHMELZER MIT RÜCKGSPIEGLT

Er versucht ja einigermaßen normal zu sein, kann aber nicht jeden Tag auf sich aufpassen. Er KOMMT immer wieder auf dumme Gedanken, wer möchte, kann an diesen Abend mitKOMMEN. Er sagt von sich, es ist in Ordnung, wenn man nichts mit seinen Programmen anfangen kann, es kann ja nicht jeder einen guten Geschmack haben. Fränkische Bescheidenheit und eine gesunde Selbstüberschätzung zeichnen jeden Ur-Franken aus und dies versucht er mit Gestik, Mimik und hochkarätigem fränkischen Akzent dem Zuschauer zu vermitteln. Auf Neudeutsch Best Off...
Im Wein liegt die Wahrheit – im Spiegel sieht man Klarheit!

Samstag, 10. August 2024

DIE ALTNEIHAUSER FEIERWEHRKAPELL'N

Bereits seit mehreren Jahren hinterlässt der rotzfreche Komödianten-Haufen in der Fernsehsitzung „Fastnacht in Franken“ (das ist die erfolgreichste Sendung des Bayerischen Fernsehens) einen verheerenden Eindruck. Die Kapelle versucht sich mehr oder weniger erfolgreich an den unterschiedlichsten Musikstücken. Die Musikanten sind ausnahmslos Amateure und werden dieser Tatsache auch immer gerecht. Zwischen den gespielten Titeln monologisiert der Kommandant eigenartig daher und trägt so wesentlich zum Verstreichen der gut 120 Minuten Programm bei. Üblicherweise kann sich das Ensemble ein paar Seitenhiebe auf lokales Geschehen nicht verkneifen. Alles in allem – ein fragwürdiger Abend.

Freitag, 16. August 2024

SEBASTIAN REICH & AMANDA PURER ZUFALL

Neue Ideen treffen auf Klassiker aus 20 Jahren Bühnenleben. Spontane Improvisationen vermischen sich mit interaktiven Momenten. Eine Unberechenbarkeit, die den besonderen Reiz der Show ausmacht!

„Mit der neuen Tour „Purer Zufall“ spielen wir sicher die abwechslungsreichste Show, mit der wir je unterwegs waren. Wichtig ist mir dabei, dass wir wieder alle Altersklassen ansprechen. So freuen wir uns auf ein bunt gemischtes Publikum, vom Single bis zur Familie, vom Kind bis zum Rentner, bis hin zu Freunden & Kollegen, die gemeinsam einfach einen lustigen Abend verbringen wollen“, so Sebastian Reich.

Ein Feuerwerk an Komik und Humor mit einem Mix aus skurrilen Geschichten, interaktiven Einlagen und der Magie des Zufalls. Dass die Lachmuskeln dabei strapaziert werden, ist alles andere als Zufall.

Samstag, 17. August 2024

OTI, SEINE WEINDUNST-MUSIKANTEN UND FREUNDE

Im Rahmen seiner Ohrwurmtage lädt Oti Schmelzer einige seiner Künstlerfreunde zu einem heiteren Mix verschiedenster Sparten aus Comedy und Kabarett ein – bekannte Gesichter aus dem Fernsehen und unbekannte Überraschungsgäste. Durch den Abend führt er selbst mit seinen Bescheuerten Weindunstmusikanten.

Mit dabei sind Lubber & Babbo, Wolfgang Voit, Christoph Maul (Kabarettist und Sitzungspräsident „Fastnacht in Franken“), Inge Reugels-Seelmann und Ute Schuler (Gustl & Marri), Peter Kuhn, u.a.

SCHLOSS KONZERTE

OBERSCHWAPPACH

Donnerstag, 9. Mai 2024 | 19:00 Uhr

(Christi Himmelfahrt)

FRÜHLINGS-KONZERT

BAROCKER GLANZ – KLASSISCHE SCHÖNHEIT

Es schallt die Trompete
Werke von Vivaldi, Händel, Haydn, Beethoven und Torelli

Bamberger Streichquartett mit
Markus Mester, Trompete
(Solotrompeter der Bamberger Symphoniker, Bayerische Staatsphilharmonie)

Samstag, 1. Juni 2024 | 19:00 Uhr

MOZART-KONZERT

WUNDERVOLLER MOZART

„Mozart ist der reinste aller Musiker, er ist die Musik selbst“
(Claude Debussy)

Streichquartett G-Dur KV 387 „Frühlingsquartett“
Divertimento G-Dur KV 525 „Eine kleine Nachtmusik“
Streichquintett C-Dur KV 515

Bamberger Streichquartett mit
Wolfram Hauser, Viola
(Mitglied der Bamberger Symphoniker)

Samstag, 6. Juli 2024 | 19:30 Uhr

SOMMER-KONZERT

POPULÄRES KLASSIKKONZERT

Kronjuwelen der Musik
Musikalische Perlen aus Barock, Klassik und Romantik, dazu Jazz und Filmmusik

Bamberger Streichquartett

Moderation Karlheinz Busch
Einlass jeweils 1 Stunde vor Konzertbeginn